

1ª Liga Española OBM 2.016

Campeonato Ibérico Femenino

Almonacid de la Sierra (Zaragoza), 12 y 13 de marzo de 2.016

ORIENTACIÓN EN BICICLETA

Almonacid de la Sierra (Zaragoza)



12-13 MAR'2016

CAMPEONATO
IBÉRICO
FEMENINO OBM

LIGA NACIONAL DE OBM

XXIV LIGA ARAGONESA DE OBM

+INFO: obmaragon.com.es

TROFEO FARO



BOLETÍN 1

Información General:

Web: <http://obmaragon.com.es/>

e-mail: obm.almonacid@yahoo.es

Teléfono: 619 086736 (Javier)

Índice del Boletín:

1 – COMITÉ ORGANIZADOR

2 – CATEGORIAS

3 – INSCRIPCIONES

4 – PROGRAMA

5 – CENTRO DE COMPETICIÓN Y SUELO DURO

6 – REGLAMENTO

7 – INFORMACIÓN TÉCNICA

8 – LOCALIZACIÓN Y ZONAS PROHIBIDAS

9 – HOSTELERIA Y ALOJAMIENTOS

Anexo 1 – MAPA USADO LIGA ARAGONESA OBM 2014

1 – COMITÉ ORGANIZADOR



Consejo Superior de Deportes



Federación Portuguesa de Orientación



Federación Española de Orientación



Gobierno de Aragón



Federación Aragonesa de Orientación



Club Ibón de Orientación

Director de la prueba:

Javier Usón Nebra

Cartografía:

Alberto Santabárbara Lambea

Trazados:

Distancia Media: Ángel Elhombre López

Distancia Larga: Javier Usón Nebra

Técnico SPORTident:

Javier Usón Nebra

Jurado Técnico:

Juez Controlador: Jesús de Miguel Rey

Organización: Ángel Elhombre López

Representante orientadores: a designar

Representante clubes: a designar

COLABORADORES



Ayuntamiento de Almonacid de la Sierra



Casa Rural Lola

2 – CATEGORÍAS

De acuerdo con la nueva denominación oficial para las categorías (M Masculino y F Femenino):

Categorías oficiales para la Liga Española

	Escalão FPO
Cadetes (M/F) 16 años o menos en 2.016	M/F15
Juveniles (M/F) 18 años o menos en 2.016	M/F17
Junior (M/F) 20 años o menos en 2.016	M/F20
Sénior A (M/F) Cualquier edad	M/F21E
Sénior B (M/F) Cualquier edad	M/F21A
Veteranos A (M/F) 40 años o más en 2.016	M/F40
Veteranos B (M/F) 50 años o más en 2.016	M/F50
Veteranos C (M/F) 60 años o más en 2.016	M/F60

Categorías del Campeonato Ibérico Femenino

- Juvenil** (F)
- Junior** (F)
- Sénior A** (F)
- Veteranos A** (F)
- Veteranos B** (F)
- Veteranos C** (F)

Categorías NO oficiales en Liga Española (Art. 5 Normas-LE-OBM 2016)

- Absoluta Parejas.** Cualquier edad, equipos de 2 componentes, del mismo género o mixtos.
- Iniciación** (ver nota 1). Categoría por equipos de 2 a 5 personas, orientada a familias con niños o gente no iniciada en este deporte. Categoría no competitiva.

Categorías Liga Aragonesa

- Absoluta Parejas.** Cualquier edad, equipos de 2 componentes M.
- Mixta Parejas.** Cualquier edad, equipos de 2 componentes mixtos M-F.
- Femenina Parejas.** Cualquier edad, equipos de 2 componentes F.
- Popular Parejas.** Cualquier edad, equipos de 2 componentes, M.
- Veteranos Parejas.** Nacidos en 1.976 y anteriores, equipos de 2 componentes, M.
- Familiar** (ver nota 1). Categoría por equipos de 2 a 5 personas, orientada a familias con niños o gente no iniciada en este deporte. Categoría no competitiva.

nota 1: La categoría Iniciación en Liga Española coincide con Familiar (denominación Liga Aragonesa)

3 – INSCRIPCIONES

Con licencia FEDO: www.fedo.org/web/inscripciones (a través de su Club)

Con licencia FPO: a través de la FPO (Portugal)

Sin licencia FEDO/FPO: www.fedo.org/web/inscripciones (categorías individuales no federados)

Sólo Liga Aragonesa: <http://www.orientaragon.com/inscripcion.php> (requerido registro previo)

Fecha límite: Hasta las 22:00 horas del MARTES día 8 de marzo.

Se permite la inscripción por un día o dos (sábado 12 y/o domingo 13)

Cuotas de Inscripción		CON LICENCIA FEDO/FPO		SIN LICENCIA (sólo participantes Liga Aragonesa)		*ALQUILER SPORTident	SUELO DURO
		1 día	Los 2 días	1 día	Los 2 días	1 ó 2 días	1 ó 2 días
CATEGORÍAS COMPETITIVAS	Mayores de 18 años	10 €	18 €	12 €	21 €	3 €	2 €
	Menores de 18 años	6 €	10 €	8 €	14 €	3 €	2 €
INICIACIÓN ó FAMILIAR	Mayores de 14 años	3 €	6 €	3 €	6 €	1 €	2 €
	Menores de 14 años	2 €	4 €	2 €	4 €	1 €	2 €

* **SPORTident:** Uso obligatorio para todas las categorías (en Familiar se permite uno solo por equipo)
Alquiler: Se dejará fianza de 30€ que se reintegrará al devolver la Si-Card. *Compra:* 35€

Otras cuotas:

Recargo por inscripción fuera de plazo por competidor: **3€/día (5€ los 2 días)**.

Suelo duro: 2€ por persona (INDICAR en la inscripción)

Pagos:

Las inscripciones no se considerarán formalizadas hasta realizar el ingreso bancario, el cual se acreditará enviando una copia del justificante de la transferencia, a la dirección de correo electrónico: ibonbici@yahoo.es

Los clubes serán responsables del pago de las inscripciones de sus socios, realizarán un único ingreso bancario con el importe total y como concepto figurará el nombre del club.

En inscripciones de **orientadores independientes y familias**, el concepto será el apellido de la persona inscrita o equipo.

Datos bancarios:

Beneficiario: **Club Ibón**

Banco: **IberCaja**

CC: **2085 5211 19 0331110865**

IBAN: **ES15 2085 5211 1903 3111 0865**

Código BIC de Ibercaja: **CAZRES2Z**

4 – PROGRAMA

Viernes, 11 de marzo

De **20:00 a 22:30 horas**, apertura del Centro de Competición en el Salón Municipal de Almonacid y Suelo Duro, recepción de participantes y entrega de dorsales y tarjetas SI.

Sábado, 12 de marzo (Distancia Media)

A las **8:00 horas**, entrega de dorsales y tarjetas SPORTident.

A las **11:00 horas**, salida de los primeros orientadores de la carrera de Distancia Media. Cierre de meta: **14:00 horas**

Domingo, 13 de marzo (Distancia Larga)

A las **9:00 horas**, entrega de dorsales y tarjetas SI en la Zona de competición.

A las **09:30 horas**, salida de los primeros orientadores de la prueba de Distancia Larga. Cierre de meta: **13:30 horas**.

A las **13:30 horas**, entrega de Trofeos de la prueba y del Trofeo Ibérico y de la Liga española 2.015, premios y diplomas. Sorteo de regalo.

5 – CENTRO DE COMPETICION Y SUELO DURO

El **Centro de Competición** se establecerá con los siguientes horarios:

- viernes 11: de 20:00 a 22:30 horas en el Salón Municipal de Almonacid.
- sábado 12: Durante las carreras en el Salón Municipal de Almonacid.
- domingo 13: Durante las carreras y hasta las 15:00 horas, en el Salón Municipal de Almonacid.

En el Salón Municipal de Almonacid, se habilitará una zona de **suelo duro** para pernoctar las noches del viernes y del sábado.

La cuota de este servicio es de **2 € por persona** (precio único para toda la prueba) y permanecerá activo desde las 20:00 horas del viernes hasta las 15:00 horas del domingo.

La ubicación de este edificio dentro del casco urbano, facilita aparcar en las calles adyacentes. Se solicita a los usuarios del Suelo Duro:

- Colaboración para mantener el orden y la limpieza del Salón Municipal.
- No utilizar utensilios que puedan causar accidentes.
- Ser cuidadosos y evitar desperfectos en el material del Salón Municipal.
- Respetar el descanso de los demás usuarios.

El Salón Municipal no dispone de vigilancia, por tanto, ni los organizadores ni el Ayuntamiento se hacen responsables de las pertenencias particulares depositadas en el Suelo Duro.

6 - REGLAMENTO

Las Normas y Reglamentos que rigen esta competición, se aplicarán en el siguiente orden:

- Normas de la Competición.
- Normas de la Liga Española O-BM 2.016
- Protocolo del Campeonato Ibérico FEDO/FPO
- Reglamento FEDO de O-BM
- Reglamento IOF de MTB-O

[Consultar el Reglamento en la web de la IOF](#)

[Consultar las Normas y Reglamentos en la web de la FEDO](#)

Durante toda la competición, los participantes deben seguir las instrucciones de los jueces y personal de la organización. Es obligatorio **participar con el dorsal** facilitado por la organización.

Las horas de salida se publicarán en la web del club organizador una vez finalizado el período de inscripciones. También se podrán consultar en el Centro de Competición y en las Zonas de Salidas. **Es responsabilidad del corredor llegar puntual a la salida.**

En las Zonas de Salidas se dispondrá de estaciones para limpiar y comprobar las tarjetas SPORTident. Los mapas estarán separados por categorías y colocados en cajas con su correspondiente identificación. **Es responsabilidad de cada corredor limpiar y comprobar su tarjeta electrónica antes de comenzar el recorrido, así como de coger el mapa correspondiente a su categoría.**

Todas las categorías sin excepción usarán el **sistema de tarjeta SPORTident**. La organización dispondrá de tarjetas para su alquiler o compra a los precios que se reflejan en el cuadro de inscripciones. En todos los controles existirá pinza manual para utilizar en caso de detectar el fallo de alguna estación.

El recorrido estará marcado en el mapa en color magenta (rosa) y deberá realizarse en el orden indicado. Saltarse el orden de los controles o no picar alguno de ellos, es motivo de descalificación.

En competición está prohibido seguir o ayudar a otros orientadores, salvo en caso de accidente.

Al cruzar la línea de meta, el corredor habrá terminado su recorrido y deberá seguir las indicaciones de jueces y personal de la organización. Una vez que haya descargado su tarjeta electrónica, podrá recoger el correspondiente control de tiempos.

Aunque no se complete el recorrido, **es OBLIGATORIO pasar por meta** para controlar los orientadores que faltan por llegar.

Durante la competición se expondrán en la Zona de Meta las clasificaciones provisionales, las cuales se irán actualizando cada cierto tiempo para que los participantes puedan consultarlas.

El resultado final del Trofeo se obtendrá con la suma de los tiempos realizados en las carreras de distancias larga y media. Habrá diplomas y regalos para los 3 primeros clasificados de cada categoría.

Los trofeos de las pruebas del Campeonato Ibérico Femenino y de la Liga Española, se entregarán de acuerdo al Protocolo y Normas en vigor que las regulan. Tras la entrega de premios, se realizará el sorteo de regalos. Será condición indispensable que el premiado se encuentre presente en el momento del sorteo, ya que en caso contrario, se repetirá el sorteo hasta que haya un ganador presente.

7- INFORMACIÓN TÉCNICA

Almonacid de la Sierra se encuentra a 598 m. de altitud, a las faldas de la Sierra de Algairén, en la Comarca de Valdejalón.

MAPA Distancia Media (sábado): Mapa nuevo realizado en diciembre de 2.015

Escala 1:15.000

Equidistancia: 5 m.

Formato A3

Especificaciones ISMTBOM2010

ZONA: Zona de monte abierto, viñedo, frutales y cereal; Densidad de caminos intermedia. Desnivel mínimo.

MAPA Distancia Larga (domingo): Mapa usado en Liga Aragonesa (Ver Anexo I); realizado en 2.014 y revisado en diciembre de 2.015.

Escala 1:20.000

Equidistancia: 5 m.

Formato A4

Especificaciones ISMTBOM2010

ZONA: Combina la zona llana de cultivo y viñedos y zona de bosque y desniveles. Hay un alto contraste de tipos de paisaje y se puede destacar la variedad de ciclabilidad en los caminos existente.

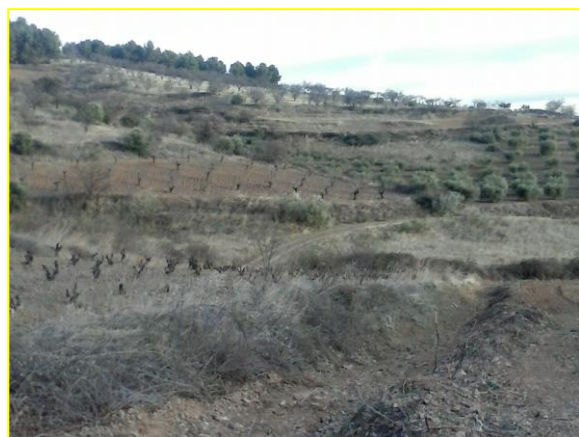

8- LOCALIZACIÓN Y ZONAS PROHIBIDAS

Almonacid de la Sierra se encuentra al SW de Zaragoza, en un desvío de la carretera A-220, entre La Almunia de Doña Godina y Cariñena.

Enlace Google Maps:

<https://www.google.es/maps/@41.3949441,-1.3261219,168m/data=!3m1!1e3?hl=es>

Coordenadas: 41.395111, -1.326298

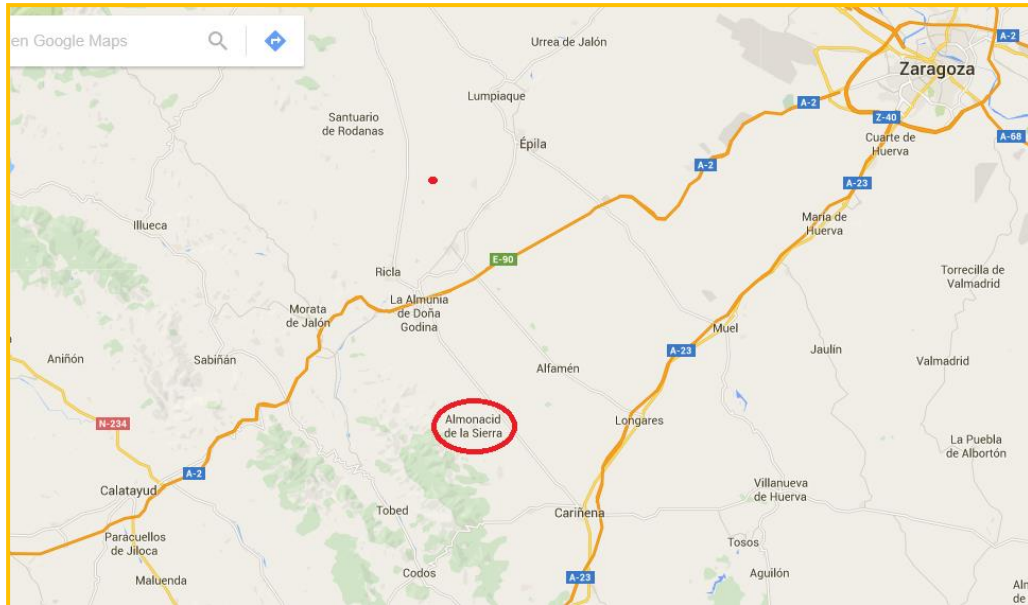

La zona marcada en el siguiente mapa está prohibida para todos los orientadores participantes en las pruebas, así como entrenadores o cualquier otra persona que a través del conocimiento del terreno pueda influir en el resultado de las competiciones.

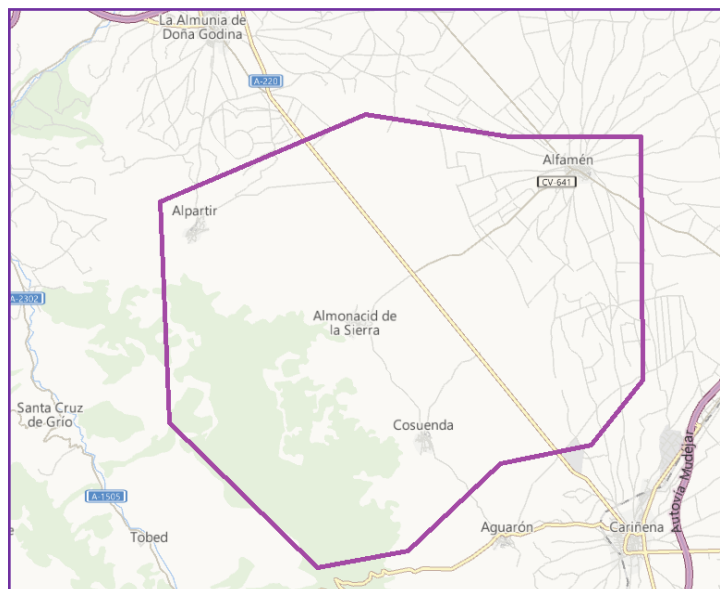

9- ALOJAMIENTOS Y HOSTELERÍA

Casa Rural Lola <http://www.casaruralloa.com/>

Calle Carmen, 7. 50108-Almonacid de la Sierra, España

Facebook <https://www.facebook.com/casaruralloa>

Casa Rural La Rinconada de la Sierra

Pza. Aragón, 18. 50108-Almonacid de la Sierra, España

En las localidades cercanas de La Almunia de Doña Godina y Cariñena existen diversos alojamientos hoteleros.

Restaurantes

El Mesón de los 20 Platos <http://www.mesondelos20platos.com/#> =

Calle San Isidro, 3. 50108-Almonacid de la Sierra, España

Anexo I – Mapa Usado

Almonacid de la Sierra (Norte)

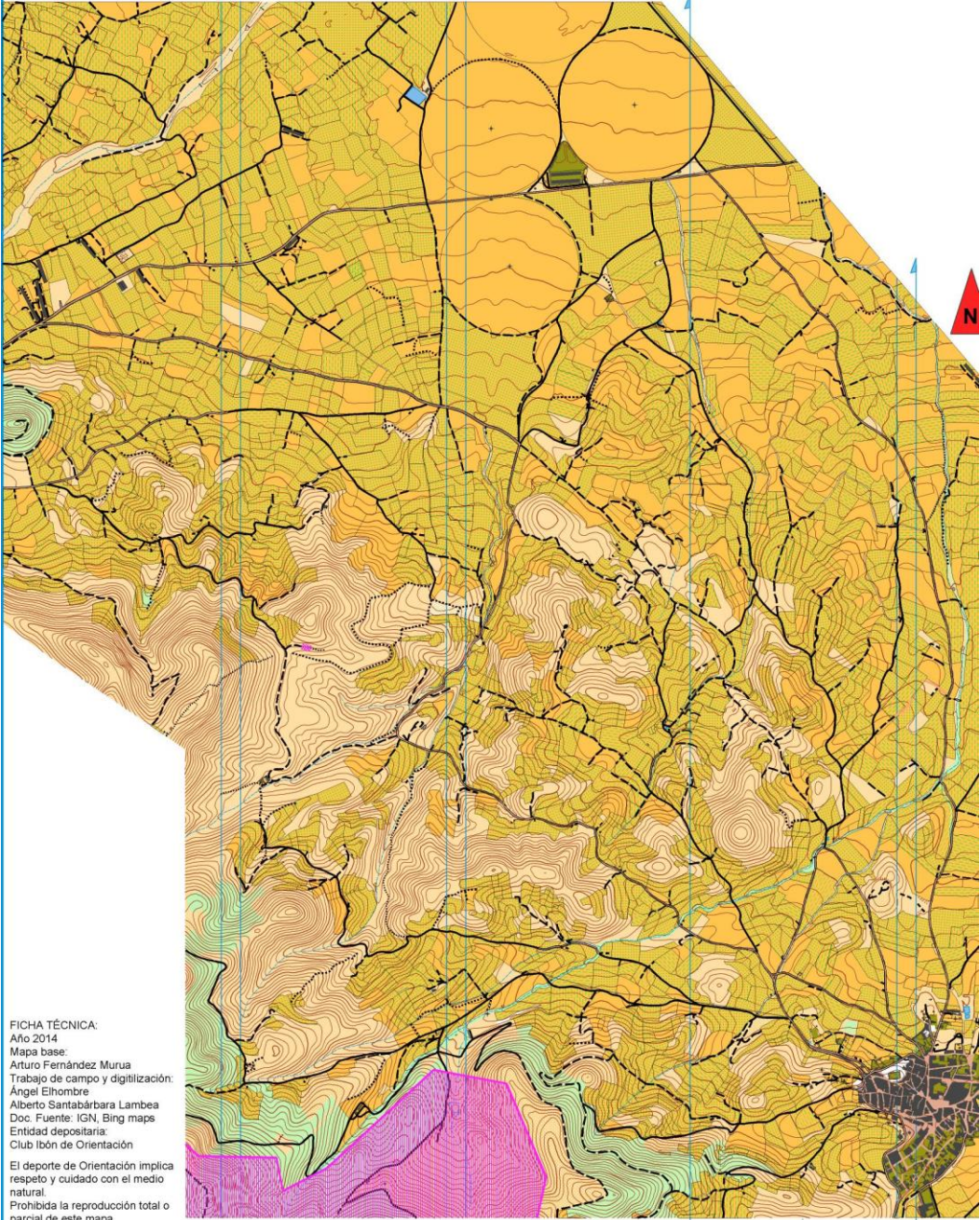

FICHA TÉCNICA:
Año 2014
Mapa base:
Arturo Fernández Murua
Trabajo de campo y digitalización:
Ángel Elhombre
Alberto Santabábara Lambea
Doc. Fuente: IGN, Bing maps
Entidad depositaria:
Club Ibón de Orientación

El deporte de Orientación implica
respeto y cuidado con el medio
natural.
Prohibida la reproducción total o
parcial de este mapa.

La organización de actividades con este
mapa debe ser previamente coordinada con:
CLUB IBÓN DE ORIENTACIÓN

ESCALA 1:20000 EQUIDISTANCIA 5 mts.

